



المملكة العربية السعودية

المركز الوطني لتنمية القطاع غير الربحي

جمعية البر الخيرية بمحافظة مکه

مسجله بالرقم ٢٢٧

التقرير السنوي

لجمعية البر الخيرية بمحافظة مکه للعام ٢٠٢٢م

ولي العهد



خادم الحرمين الشريفين



نائب أمير منطقة جازان



أمير منطقة جازان



محافظ ضمّد



نبذة عن الجمعية :

جمعية البر الخيرية بمحافظة ضمد التابعة لمنطقة جازان تأسست عام ١٤٢٣ هـ مسجلة في المركز الوطني لتنمية القطاع غير الربحي بالرقم ٢٢٧

الرؤية : الوجهة الأولى للمحتاج والمانح .

الرسالة : جمعية أهلية تقدم خدمات تنموية وإغاثية نوعية للمحتاج من خلال شراكات فاعلة

الأهداف :

١. رعاية الفقراء ومساعدتهم على تكاليف المعيشة قدر الاستطاعة .
٢. الاهتمام بالنواحي الاجتماعية والصحية .
٣. مساعدة الشباب وإعانتهم على الزواج .
٤. الاهتمام بأسر السجناء
٥. بناء وتحسين مساكن الفقراء وحفر الآبار ٦

. إغاثة المرضى ومساعدتهم بقدر الاستطاعة ٧

. كفالة الأيتام ورعايتهم .

قيمنا : الشفافية – الأمانة – العدل الالتزام – التميز – الكرامة – الإلتقان

الأهداف الاستراتيجية :

- ١- رعاية الفقراء ومساعدتهم على تكاليف المعيشة قدر الاستطاعة .
- ٢- الاهتمام بالنواحي الاجتماعية والصحية .
- ٣- مساعدة الشباب واعانتهم على الزواج .
- ٤- الاهتمام بأسر السجناء .
- ٥- بناء وتحسين مساكن الفقراء وحفر الآبار .
- ٦- إغاثة المرضى ومساعدتهم بقدر الاستطاعة .
- ٧- كفالة الأيتام ورعايتهم ..

الهيكل التنظيمي

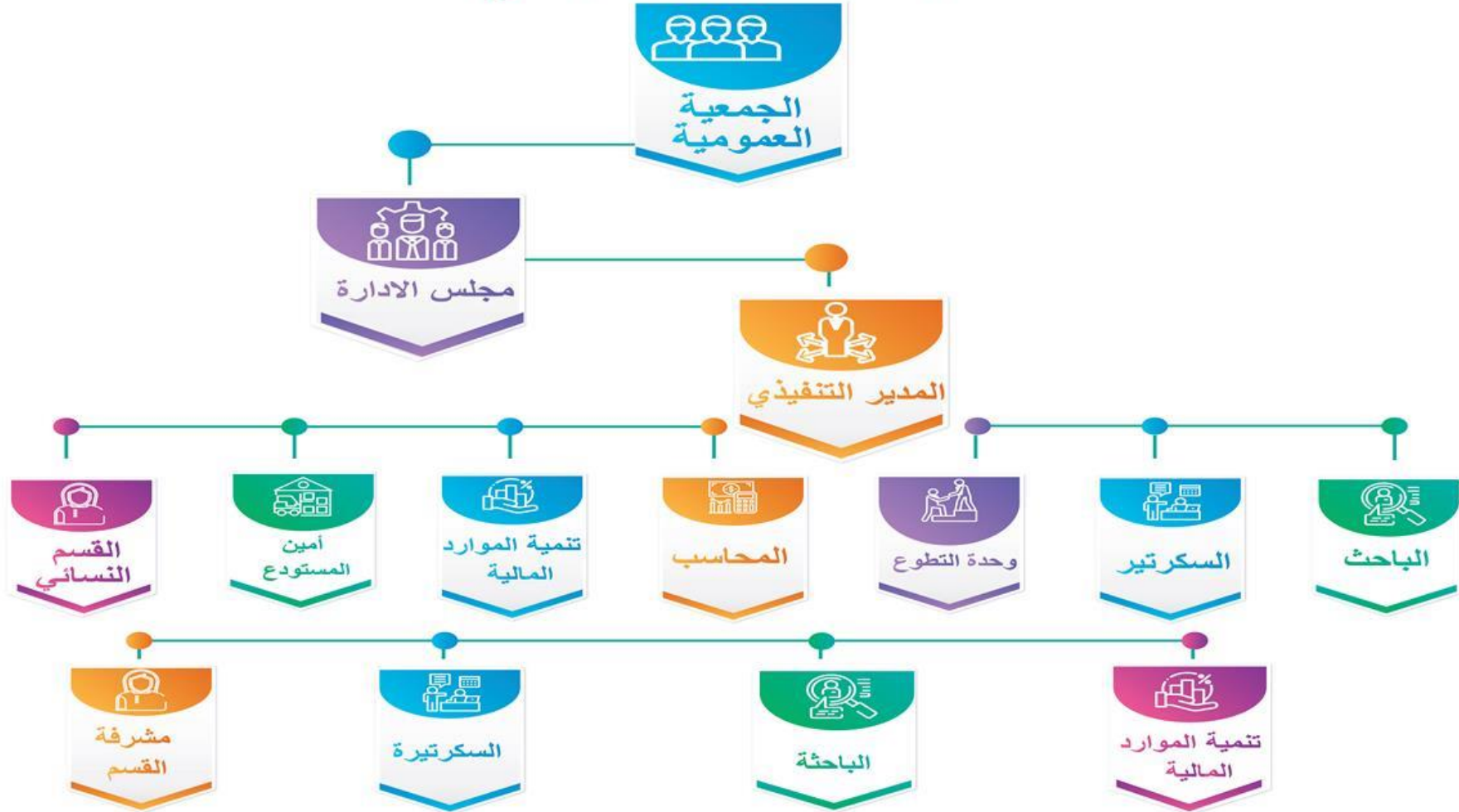

المركز الوطني لتنمية القطاع غير الربحي
National Center for Non-Profit Sector

تقرير زيارة منظمة غير ربحية
جمعية البر الخيرية في محافظة ضمد



تفاصيل بيانات المنظمة:
اسم المنظمة: جمعية البر الخيرية في محافظة ضمد
رقم تسجيل المنظمة: 227
الهيكل: طريق الملك عبدالعزيز
الهاتف: 0173133441
المنطقة: منطقة جازان

تفاصيل الزيارة الميدانية:
تاريخ الزيارة: 26/09/2022
سنة التقييم: 2021
تاريخ إصدار التقرير: 08/12/2022

نتائج التقييم:

نتائج المعايير: 98.75%

معايير الامتثال والالتزام

معايير الشفافية والإفصاح: 91.00%

معايير السلامة المالية: 90.47%

النتيجة العامة: 96.19%

النتيجة العامة لا تشمل نتيجة معيار السلامة المالية

www.ncpd.org.sa

نتائج التقييم بحسب المؤشرات

مؤشرات معيار الامتثال والالتزام

#	المؤشرات	درجة المؤشر	الدرجة المحققة	النسبة
1	اللائحة الأساسية	6.00	6.00	% 100
2	الجمعية العمومية	19.50	19.50	% 100
3	مجلس الإدارة	33.00	32.75	% 99.24
4	الفروع والمكاتب	3.00	3.00	% 100
5	التقارير	8.50	7.50	% 88.24
6	الأنظمة السارية	14.50	14.50	% 100
7	الأنشطة والفعاليات	5.00	5.00	% 100
8	الإيرادات والمصروفات	5.50	5.50	% 100
9	الوثائق والسجلات	1.50	1.50	% 100
10	الاجان	3.50	3.50	% 100
	المجموع	100.00	98.75	

مؤشرات معيار الشفافية والإفصاح

#	المؤشرات	درجة المؤشر	الدرجة المحققة	النسبة
1	الوائح والأنظمة	25.00	25.00	% 100
2	التأمين على الجمعية	19.00	19.00	% 100
3	بيانات الجمعية	10.00	8.00	% 80.0
4	الأهداف	22.00	15.00	% 68.18
5	القوائم المالية	13.00	13.00	% 100
6	نموذج الإفصاح	11.00	11.00	% 100
	المجموع	100.00	91.00	

مؤشرات السلامة المالية

#	المؤشرات	درجة المؤشر	الدرجة المحققة	النسبة
1	الأداء المالي	50.00	41.47	% 82.94
2	التنظيم المالي	50.00	49.00	% 98.00

www.ncpd.org.sa

ممارسات معيار الشفافية والإفصاح

#	الممارسة	درجة الممارسة	الدرجة المحققة	النسبة
1	وجود الموقع الإلكتروني	5.00	5.00	% 100
2	اللائحة الأساسية	6.00	6.00	% 100
3	السياسات واللوائح	14.00	14.00	% 100
4	الجمعية العمومية	4.00	4.00	% 100
5	أسماء الأعضاء والجان	7.00	7.00	% 100
6	بيانات التواصل	5.00	5.00	% 100
7	الوظائف القيادية الشاعرة	3.00	3.00	% 100
8	الاستفسارات والشكاوي	5.00	5.00	% 100
9	استبيانات تقييم الأداء	3.00	3.00	% 60
10	أهداف الجمعية	7.00	7.00	% 100
11	تقارير البرامج	6.00	6.00	% 100
12	الإحتمالات	7.00	0.00	% 0
13	تحديث اللوائح والسياسات	2.00	2.00	% 100
14	التقرير المالي السنوي	13.00	13.00	% 100
15	نموذج الإفصاح	11.00	11.00	% 100
	المجموع	100.00	91.00	

www.ncpd.org.sa

ممارسات معيار الشفافية والإفصاح

#	الممارسة	درجة الممارسة	الدرجة المحققة	النسبة
1	وجود الموقع الإلكتروني	5.00	5.00	% 100
2	اللائحة الأساسية	6.00	6.00	% 100
3	السياسات واللوائح	14.00	14.00	% 100
4	الجمعية العمومية	4.00	4.00	% 100
5	أسماء الأعضاء والجان	7.00	7.00	% 100
6	بيانات التواصل	5.00	5.00	% 100
7	الوظائف القيادية الشاعرة	3.00	3.00	% 100
8	الاستفسارات والشكاوي	5.00	5.00	% 100
9	استبيانات تقييم الأداء	3.00	3.00	% 60
10	أهداف الجمعية	7.00	7.00	% 100
11	تقارير البرامج	6.00	6.00	% 100
12	الإحتمالات	7.00	0.00	% 0
13	تحديث اللوائح والسياسات	2.00	2.00	% 100
14	التقرير المالي السنوي	13.00	13.00	% 100
15	نموذج الإفصاح	11.00	11.00	% 100
	المجموع	100.00	91.00	

www.ncpd.org.sa

مؤشرات وممارسات معيار السلامة المالية

مؤشرات الأداء المالي

#	المؤشر	الدرجة	الدرجة المحققة
1	المعايير الإدارية	20	11.93
2	معايير البرامج والأنشطة	45	44.50
3	الإستدامة	10	6.00
4	جمع الأموال و التبرعات	10	10.00
5	قدرة المنظمة على تغطية التزاماتها المستقبلية	15	10.51
	المجموع	100	82.94

ممارسات التنظيمي المالي

#	الممارسة	درجة الممارسة	الدرجة المحققة	النسبة
1	الهيكلة التنظيمي المالية	8.00	8.00	% 100
2	المعلقات المالية والإدارية	4.00	4.00	% 100
3	اختصاصات المشرف المالي والمحاسب	5.00	5.00	% 100
4	اختصاصات مجلس الإدارة	8.00	8.00	% 100
5	لائحة السياسات المالية	4.00	4.00	% 100
6	دليل الأجزاء المالي	4.00	4.00	% 100
7	تفعيل السياسات وأسس الحوكمة	5.00	5.00	% 100
8	جمع التبرعات والحرف	15.00	14.00	% 93
9	الاستثمار ومخاطر الأيرادات	7.00	7.00	% 100
10	تفعيل السياسات الإدارية والمحاسبية	10.00	10.00	% 100
11	إصدار التقارير المالية	10.00	9.00	% 90
12	تطبيق المعايير المحاسبية المعممة	6.00	6.00	% 100
13	البرنامج المحاسبي ودليل الحسابات	14.00	14.00	% 100
	المجموع	100.00	98.00	

ملخص الزيارة (الخطة التصحيحية)

تهدف الخطة التصحيحية إلى معالجة الممارسات التي تتطلب إلى تحسين وتطوير من الجمعية. خلال المدة الزمنية المحددة، وللإطلاع على الخطة التصحيحية يمكن الدخول للمنصة عن طريق الرابط بالضغط هنا أو مسح الباركود والدخول على خيار الخطة التصحيحية.

www.ncpd.org.sa

عدد المستفيدين من خدمات الجمعية :

٢٠٠٠ أسرة

الفئات التي تخدمها الجمعية :

- ١- المرضى
- ٢- العجزة
- ٣- الأيتام
- ٤- أسر السجناء
- ٥- الأراامل
- ٦- المطلقة ذات أولاد
- ٧- المعلقات
- ٨- زوجة لغير السعودي

البرامج والأنشطة التي نفذتها الجمعية خلال العام ٢٠٢٢ م

- ١- المساعدات العينية = ١.٧٤٧.٢٩٥ ريال
- ٢- مشروع الكفارات = ٧١٠٠ ريال
- ٣- مصروفات الزكاة = ١.٠٣٩٧٦٤ ريال
- ٤- بناء وتحسين المساكن = ٦٠٣.٤٣٦ ريال
- ٥- التدريب = ٣٣٣٧ ريال
- ٦- الاسكان التنموي = ٣١.٨٠٠ ريال
- ٧- إعانة المرضى المسافرين خارج المنطقة = ١١٠.٠٠٠ ريال
- ٨- الفسحة المدرسية = ١٢٥.٠٠٠ ريال
- ٩- الأجهزة الكهربائية = ٢٠٠.٤٦٠ ريال
- ١٠- كفالة الأيتام ورعايتهم = ٨٥٠.٥٧٠ ريال
- ١١- سداد الرسوم الدراسية = ١٥١.٩٥٠ ريال
- ١٢- مشروع إفطار صائم = ٣٨.٤٠٠ ريال
- ١٣- المستلزمات المدرسية (مشروع تنوير) = ٤١٠.٠٠٠ ريال
- ١٤- كسوة العيد = ٥٨٧٠٠ ريال
- ١٥- وجبات الطعام للأسر المتعففة = ١٥٠.٠٠٠ ريال
- ١٦- إعانة المتضررين من السيول والأمطار = ٨٠.٠٠٠ ريال

الموقع الرسمي للجمعية :

www.berdmad.org

استثمارات الجمعية المنجزة :



نسعد بتواصلكم معنا :

جمعية البر الخيرية
في محافظة ضمد

الحسابات البنكية للجمعية

مصرف الراجحي
alrajhi bank

SA2680000	225608010166816	الحساب العام
SA0480000	225608010166824	حساب الزكاة
SA0380000	518608010911993	حساب الوقف
SA7980000	225608010166832	حساب الأيتام

SNB
البنك الأهلي السعودي

SA48100000	47415000000105	الحساب العام
SA21100000	47415000000203	حساب الزكاة
SA31100000	47415000000508	حساب الوقف
SA96100000	47449403000105	حساب الأيتام

العربي
anb

SA6530400	108055804300017	الحساب العام
-----------	-----------------	--------------

بنك البلاد
Bank Albilad

SA9015000	999128032500003	الحساب العام
-----------	-----------------	--------------

حسابات التواصل

قم بالضغط على أي أيقونة للوصول إلى الحساب المراد

للمراسلة

قسم الرجال
قسم النساء